

PERI kosnici

Program kosnika RS



PERI kosnici RS

RS 210, 260, 300, 450, 650 i RS 1000, 1400

Prilikom razvijanja novih PERI kosnika RS 210, RS 260, RS 300, RS 450 i RS 650 posebno se vodilo računa o dugom vijeku trajanja, malim troškovima održavanja i brzom rukovanju.

Zato su sada svi PERI kosnici pocinčani te – uz izuzetak RS 210 – teleskopski. Raspoložive dužine iz programa kosnika upotpunjene su već postojećim kosnicima RS 1000 i RS 1400, proizvedenim u identičnoj izvedbi.

■ Brzo podešavanje

Grubo podešavanje u rasteru od 10 cm ostvarivo je u sekundi zahvaljujući mogućnosti teleskopiranja. Fino podešavanje potom se izvodi s nekoliko okretaja kosnika.

■ Jednostavno rukovanje

Kosnicima RS 210 do RS 650 može se rukovati s površine za podešavanje neovisno o dužini izvlačenja. Uz to RS 650 dodatno posjeduje i lančanu vodilicu koja omogućuje prikapčanje i oslobađanje ovjesa za dizalicu bez ljestvi.

RS 210

L = 1,30 – 2,10 m

RS 260

L = 2,30 – 2,60 m

RS 300

L = 1,90 – 3,00 m

RS 450

L = 2,80 – 4,50 m

RS 650

L = 4,30 – 6,50 m

RS 1000

L = 6,40 – 10,00 m

RS 1400

L = 6,40 – 14,00 m

■ Podupiranje gotovih elemenata

Za primjenu PERI kosnika RS kod betonskih gotovih elemenata koristi se adapter kosnika RS i glava brzog priključka RS. Na taj način kosnici se montiraju i demontiraju sigurno i brzo s tla.

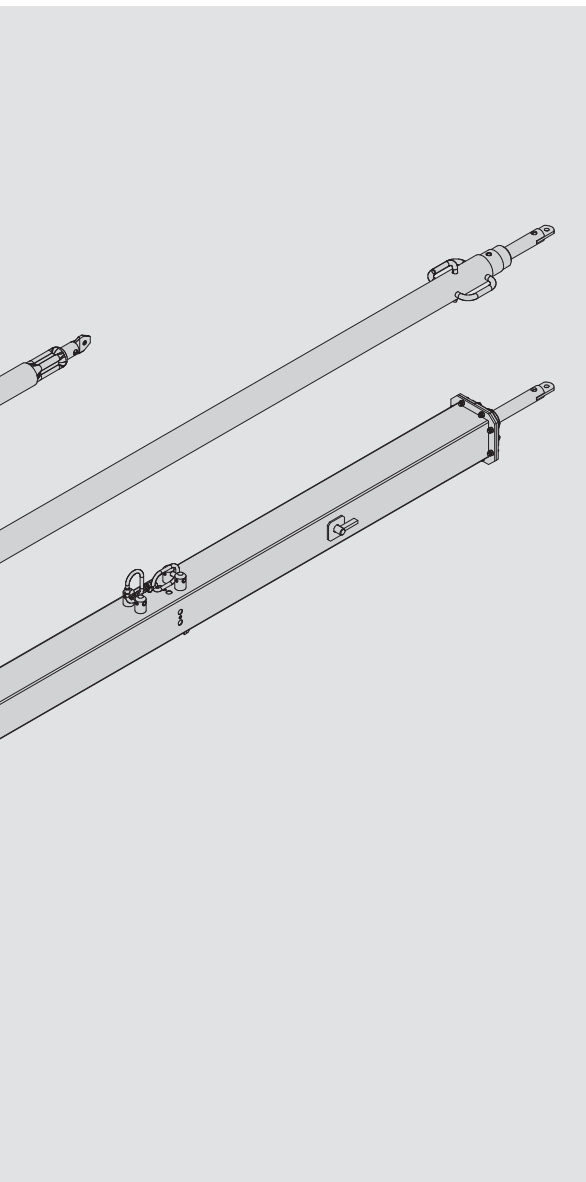

■ **Opterećenja koja se preuzimaju**

kosnik RS 210 L = 1,30 – 2,10 m

dužina izvlačenja L [m]	1,30 – 2,00	2,10
dop. tlačna sila F [kN]	25,0	23,6
dop. vlačna sila F [kN]	25,0	

kosnik RS 260 L = 2,30 – 2,60 m

dužina izvlačenja L [m]	2,30	2,60
dop. tlačna sila F [kN]	25,0	22,1
dop. vlačna sila F [kN]	25,0	

kosnik RS 300 L = 1,90 – 3,00 m

dužina izvlačenja L [m]	1,90 – 2,30	2,50	3,00
dop. tlačna sila F [kN]	25,0	21,6	14,2
dop. vlačna sila F [kN]	25,0		

kosnik RS 450 L = 2,80 – 4,50 m

dužina izvlačenja L [m]	2,80 – 3,60	4,00	4,50
dop. tlačna sila F [kN]	25,0	17,2	11,8
dop. vlačna sila F [kN]	25,0		

kosnik RS 650 L = 4,30 – 6,50 m

dužina izvlačenja L [m]	4,30 – 4,90	5,00	5,50	6,00	6,50
dop. tlačna sila F [kN]	25,0	24,4	18,5	15,9	13,2
dop. vlačna sila F [kN]	25,0				

kosnik RS 1000 L = 6,40 – 10,00 m

dužina izvlačenja L [m]	6,40	7,00	8,00	9,00	10,00
dop. tlačna sila F [kN]	29,5	26,0	19,6	14,6	11,1
dop. vlačna sila F [kN]	30,2				

kosnik RS 1400 L = 6,40 – 14,00 m

dužina izvlačenja L [m]	6,40 – 11,00	12,00	13,00	14,00
dop. tlačna sila F [kN]	30,9	28,6	23,4	19,1
dop. vlačna sila F [kN]	31,8			

■ **Podnožje RS**

Kod svih PERI kosnika koristi se podnožje-2 RS. Opremljeno je s 2 svornjaka i omogućuje priključak manjih kosnika kao stabilizatora.

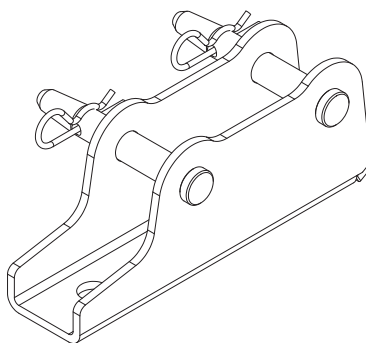

podnožje-2 RS
br. art. 117343

PERI kosnici RS

Primjena kod gotovih betonskih elemenata

Sigurnu montažu kosnika na gotove betonske elemente s tla omogućuje novi PERI adapter kosnika RS zajednos glavom brzog spoja RS.

Na taj način radovi su mnogostruko sigurniji i brži jer nisu potrebne ljestve i sl. Sve se sigurno montira s površine za postavljanje.

Važno za gradilište:

Svi radovi izvode se sigurno s tla i bez ljestvi, radnih skela ili podiznih platformi.

■ **Montaža**

Najprije se glava za brzi spoj RS predmontira na ležeći gotovi element – i adapter kosnika na kosnik. Ovjesom adaptera kosnika na glavu brzog spoja podiže se sigurnosni klizač. Na kraju sigurnosni klizač pada prema dolje, zatvara i sprečava da se kosnik otkvači bilo kod tlačnog bilo kod vlačnog opterećenja.

■ **Demontaža**

Da bi se kosnik otkvačio, sigurnosni klizač se letvicom ili armaturnim željezom jednostavno ponovno podigne.

Pomoću PERI adaptera kosnika i glave brzog spoja RS kosnici brzo se montiraju na gotovi element.

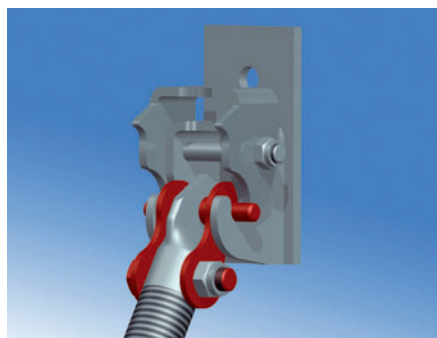
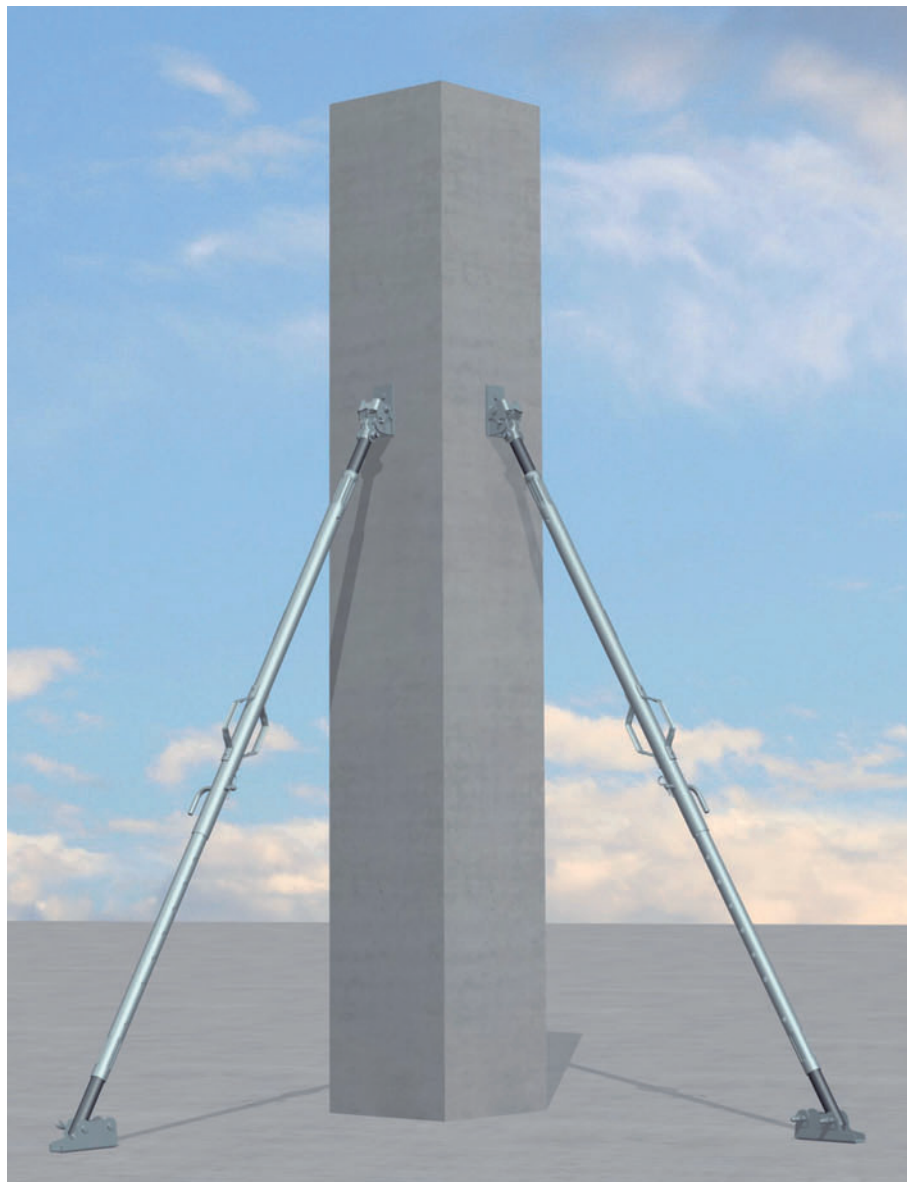

Ovjesom adaptera kosnika RS na predmontiranu glavu brzog spoja ...

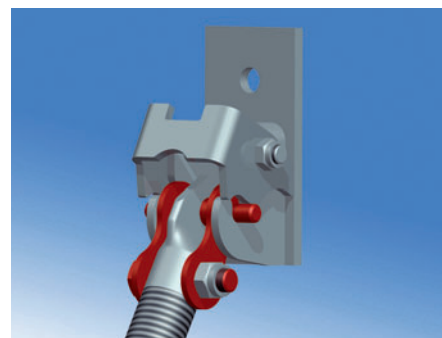

... sigurnosni klizač glave brzog spoja osigurava i pozicionira kosnik.

br. art.	težina kg
117466	10,700

Kosnik RS 210, poc.

Dužina izvlačenja L = 1,30 – 2,10 m.
Za centriranje PERI sistema oplata i gotovih elemenata.

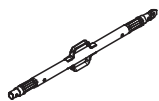

Uputa

Dopušteno opterećenje vidi u PERI tabelama.

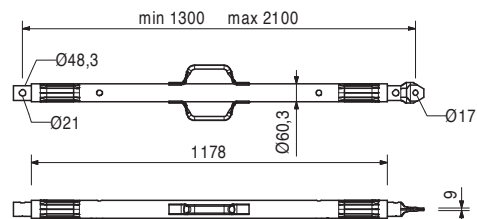

118238	12,100
--------	--------

Kosnik RS 260, poc.

Dužina izvlačenja L = 2,30 – 2,60 m.
Za centriranje PERI sistema oplata i gotovih dijelova.

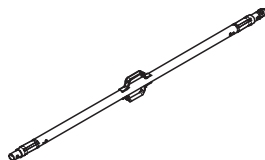

Uputa

Dopušteno opterećenje vidi u PERI tabelama.

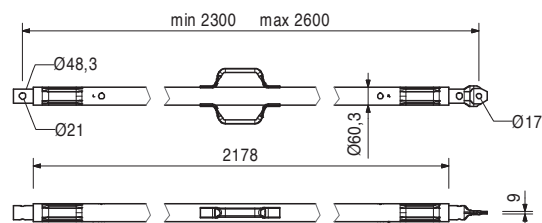

117467	15,300
--------	--------

Kosnik RS 300, poc.

Dužina izvlačenja L = 1,90 – 3,00 m.
Za centriranje PERI sistema oplata i gotovih dijelova.

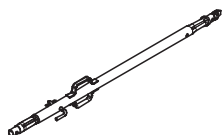

Uputa

Dopušteno opterećenje vidi u PERI tabelama.

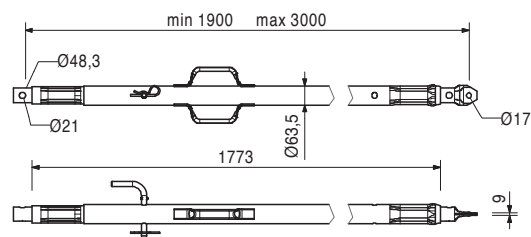

117468	22,800
--------	--------

Kosnik RS 450, poc.

Dužina izvlačenja L = 2,80 – 4,50 m.
Za centriranje PERI sistema oplata i gotovih dijelova.

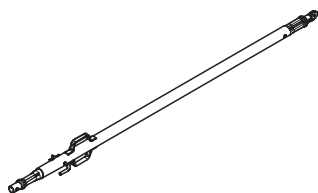

Uputa

Dopušteno opterećenje vidi u PERI tabelama.

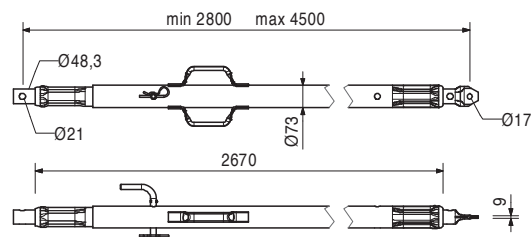

br. art.	težina kg
117469	39,700

Kosnik RS 650, poc.

Dužina izvlačenja L = 4,30 – 6,50 m.
Za centriranje PERI sistema oplata i gotovih elemenata.

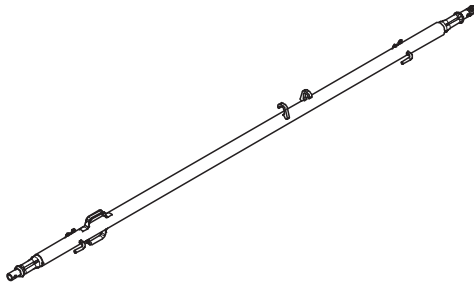

Uputa

Dopušteno opterećenje vidi u PERI tabelama.

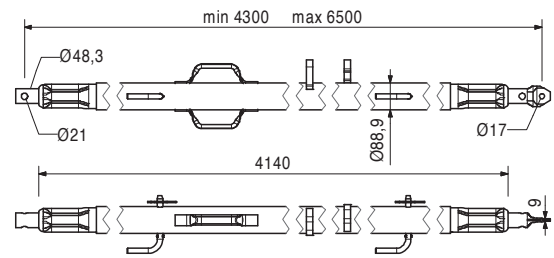

028990	115,000
--------	---------

Kosnik RS 1000, poc.

Dužina izvlačenja L = 6,40 – 10,00 m.
Za centriranje PERI sistema oplata.

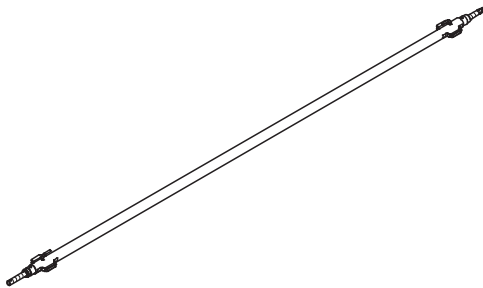

Uputa

Dopušteno opterećenje vidi u PERI tabelama.

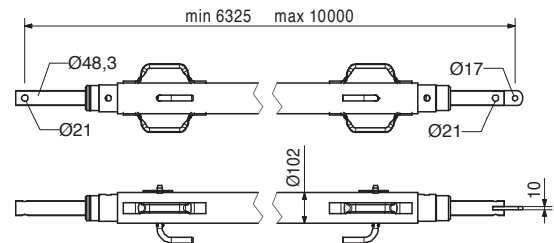

103800	271,000
--------	---------

Kosnik RS 1400, poc.

Dužina izvlačenja l = 6,40 – 14,00 m.
Za centriranje PERI sistema oplata.

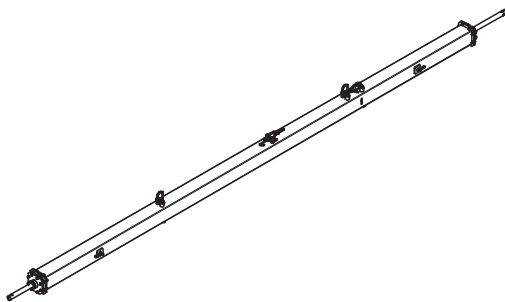

Uputa

Dopušteno opterećenje vidi u PERI tabelama.
Lanac se oslobađa s tla.

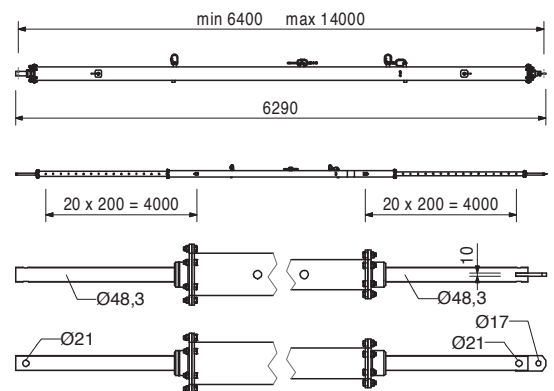

117343	3,160
--------	-------

Podnožje-2 za RS 210 – 1400, poc.

Za montažu kosnika RS 210, 260, 300, 450, 650, 1000 i 1400.

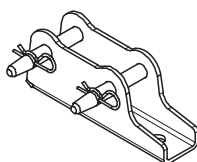

Komplet s

2 kom. 105400 svornjak Ø 20 x 140, poc.
2 kom. 018060 opružni osigurač 4/1, poc.

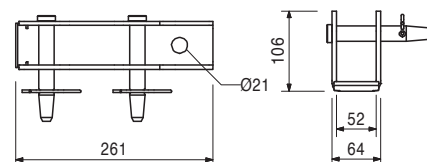

br. art.	težina kg
117470	4,280

Glava brzog spoja RS

Za centriranje gotovih betonskih elemenata.

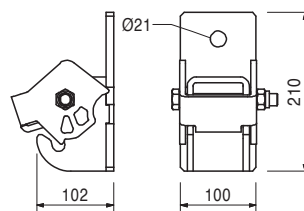
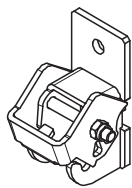

117726	1,050
--------	-------

Adapter kosnika RS

Za centriranje gotovih betonskih elemenata.

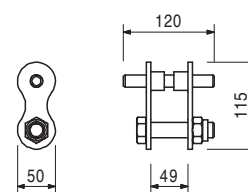

Optimalan sistem za svaki projekt i svaki zahtjev



Zidne oplaste



Oplaste stupa



Stropne oplaste



Penjajući sistemi



Oplaste za tunele



Oplaste za mostove



Nosive skele



Građevinske radne skele



Fasadne radne skele



Industrijske radne skele



Stepeništa



Zaštitne skele



Pribor neovisan o sistemima



Usluge



PERI oplaste i skele d.o.o.
Oplaste Skele Inženjering
 Dolenica 20
 10 250 Lučko-Zagreb
 Hrvatska
 Tel: +385 (0)1.655 36 36
 Faks: +385 (0)1.655 36 37
 info@peri.com.hr
 www.peri.com.hr